

## AciesOne 18.1

18.02.2022

### Indholdsfortegnelse

<b>1</b>	<b>ROADMAP UDVIKLING .....</b>	<b>3</b>
1.1	ACS-10385 – VipWebService log - Logning af ERP requests og respons .....	3
1.2	ACS-10337 – Flimmer omkring ikke frigivet instanser ved tabelkonvertering.....	3
1.3	ACS-9700 – Tilføj StamdataØvrige til coresynkronisering .....	3
1.4	ACS-9540 – 2-siddet følgesedeludskrift delt ved ordreskifte .....	3
1.5	ACS-10009 – Ét muligt færdigmeldings-niveau i operationsregister.....	3
1.6	ACS-9794 – Kapacitets-stamdata fra arbejdscentre i API .....	3
1.7	ACS-10730 – Kobling af profiler/emner til operationer .....	4
1.8	ACS-9534 – Kopi af ordre tilbud .....	4
1.9	ACS-10298 – Ilagt sprosse skal kunne styres fra udv. Klæbesprosser .....	4
<b>2</b>	<b>NY UDVIKLING .....</b>	<b>5</b>
2.1	ACS-9977 – Maskinudtræk max min profiludtræk opsætning.....	5
2.2	ACS-10560 – Hastighedsoptimering af check for producerede leveringsordrelinjer i blokordre ..	5
2.3	ACS-9088 – Tvangsstyring karmvogn til Dubus.....	5
2.4	ACS-10535 – Operationskædning på symbol .....	6
2.5	ACS-10426 – Løbende booking: udkonvertering af mail job.....	6
2.6	ACS-10703 – Statusskift i forsendelse ved booking .....	6
2.7	ACS-10309 – Forbedre logning .....	6
2.8	ACS-10691 – Alias1 og Alias2 på medarbejder .....	6
2.9	ACS-9936 – ES Initialer skal vises i workflow selvom skiftet sker ved Vip handling .....	7
<b>3</b>	<b>REKLAMATION .....</b>	<b>8</b>
3.1	ACS-10546 – Flyttet placering af indflettet notat i fvs .....	8
3.2	ACS-10540 – Rvaalle, K1=1 virker ikke i samlerapport udskrift.....	8
3.3	ACS-10098 – Det er ikke muligt at lave en klæbesprosse mod delt bund.....	8
3.4	ACS-9652 – Ved brug af udvidet profilsortering skal alle 12 karakter kunne anvendes.....	9
3.5	ACS-10601 – Sælger på debitor kommer ikke med på opret tilbud ordre .....	10
3.6	ACS-10398 – Infobox omkring eksisterende blanke keys.....	11
3.7	ACS-10570 – Mærkninger (CE/Eref) medtager ikke Eref tekst og produkt .....	11
3.8	ACS-8100 – RMU og RMI i generelt svar synkroniseres ikke korrekt.....	11
3.9	ACS-8618 – Crash ved udskrift af pallekort .....	12
3.10	ACS-10628 – Manglende formelparameter zyx gav ikke fejlmeld ved beregn .....	12
3.11	ACS-8020 – Beregning af prislister giver forkert pris på ren glas pris.....	12
3.12	ACS-10232 – Opsætningsfil i bruger def. Glasbestilling skal gemme leverandørnummer.....	12

---

3.13 ACS-9658 – For mange tilbehør på sml ved anvendelse af tvangssvarsamling .....	13
3.14 ACS-7821 – Beslåningskædning fejler ved facadeelementer .....	13
3.15 ACS-7396 – Adgangskontrol – Registeradgang virker ikke i read only .....	13
3.16 ACS-10059 – "PRINT INIT ikke kaldt" dialog ved ordreudskrifter .....	13
3.17 ACS-10399 – Svarstatus inficeres med generelle svar .....	13
3.18 ACS-10377 – Facadeparti med forkert målsætning .....	14
3.19 ACS-10100 – Delt bund underkarm bliver ikke påtrykt overflade .....	14
3.20 ACS-9079 – Beslåning fejler ikke ved ugyldig operation.....	14
3.21 ACS-8284– ilagte sprosse overtegnes af symbol på glas.....	14
3.22 ACS-8578 – OK knap ved print af kladde virker ikke .....	15
3.23 ACS-9704 – Filter virker ikke ved tvangssvar og RMX .....	15
3.24 ACS-10267 – Fyldinger med lang leveringstid udskrives ikke .....	15
3.25 ACS-10096 – Glas bredde kan ikke laves under 30 mm. ....	16
3.26 ACS-9170 – Rødt udråbstegn giver adgang til modelkonstruktion selvom adgangskontrol ikke tillader det .....	16
3.27 ACS-9182– Salgsblokerede profilsæt vises ikke i popup.....	16
<b>PERFORMANCE .....</b>	<b>17</b>

## 1 ROADMAP UDVIKLING

### 1.1 ACS-10385 – VipWebService log - Logning af ERP requests og respons

Der er lavet én samlet log af VipWebService requests and respons fra Business Central (ERP).

Loggen indeholder disse API funktioner: GetRevisedOrderList,  
MarkAsInvoiced,  
UpdateOrderHead,  
MasterDataMaintenance,  
SearchAndReplaceCustomerNo,  
GetMaterials.

### 1.2 ACS-10337 – Flimmer omkring ikke frigivet instanser ved tabelkonvertering

Ved databaser som ikke har opsat core-adgang (udfyldt engine) får vi vedhæftede info, når vipbase lukker. Objekterne skal kun skabes og nedlægges, såfremt vi går i gang med Core-notificering.

### 1.3 ACS-9700 – Tilføj StamdataØvrige til coresynkronisering

For at forberede Core til at kunne konfigurere, får vi brug for at flytte resterende stamdataregistrer ud i skyen. DOG med undtagelse af DEBITOR pga. personfølsomme oplysninger. I samme proces skal TILBPARG markeres som værende en del af stamdataøvrige, fremfor tilbud/ordre.

### 1.4 ACS-9540 – 2-siddet følgeseddeludskrift delt ved ordreskifte

Ved udskift af følgeseddel interval via Salg/Udskrifter/Følgeseddel skal det være muligt at vælge 2-siddet print, hvor der skiftes til ny side ved ordreskifte.

### 1.5 ACS-10009 – Ét muligt færdigmeldings-niveau i operationsregister

Oprindeligt satte man færdigmeldingsniveau til WebTime i AciesOnes operationsregister. Den mulighed skal fjernes, så man i operationsregistret udelukkende definerer, hvorvidt det er en færdigmeldingsoperation (med eller uden = 0 eller 1).

### 1.6 ACS-9794 – Kapacitets-stamdata fra arbejdscentre i API

For at kunne skabe en relevant kapacitetsbelastningsvisning i webtime, er der behov for at berige API'et; "GetWorkcenters" med "Kapacitet pr time", "Dage før levering" og "Dage efter seriestart".

Navn	Beskrivelse	Sats	Kapacitet pr. time	Dage før levering	Dage efter seriestart	Afdeling
201A	Alu-Karme		0	0	0	G201

Farve (standard)

## 1.7 ACS-10730 – Kobling af profiler/emner til operationer

I forbindelse med webtime har vi brug for at operationer (fra PRODTID) kan udpege de emner/profiler der har udløst selve operationen. I andre sammenhænge kan det sikkert være brugbart.

## 1.8 ACS-9534 – Kopi af ordre tilbud

Der er lavet en udvikling som gør, at man kan nulstille lev. Dato/uge, serie og rettefrist ved kopiering af ordre og tilbud. Funktionen virker på den måde at dialogen gemmer sidste setup.

## 1.9 ACS-10298 – Ilagt sprosse skal kunne styres fra udv. Klæbesprosser

Ny udvikling til klæbesprosser. Det er nu muligt at kunne få en klæbesprosse til at styre en ilagt sprosse. Hermed er det muligt at indsætte forskellige dimensioner af klæbesprosser i en ramme. Via tvangssvar kan man indsætte en anden type klæbesprosse end den som kommer fra profilsættet. Man skal udfylde feltet 'Sprosse ilagt glas' i profilregistret, som findes under stamdata. Find de klæbesprosse profiler i registret, som man vil tvangsstyre, og påfør en ilagt sprosse.

## 2 NY UDVIKLING

### 2.1 ACS-9977 – Maskinudtræk max min profiludtræk opsætning

Det er nu muligt at sætte min og max mål på hver enkelt profil. For derefter at bestemme et min eller max mål, som de skal produceres på. Alle profiler udenfor profilers min max mål printes derefter på en skæreliste. Funktionen aktiveres ved at sætte flueben i overrul profil min/max i maskinudtrækkets Min/max mål.

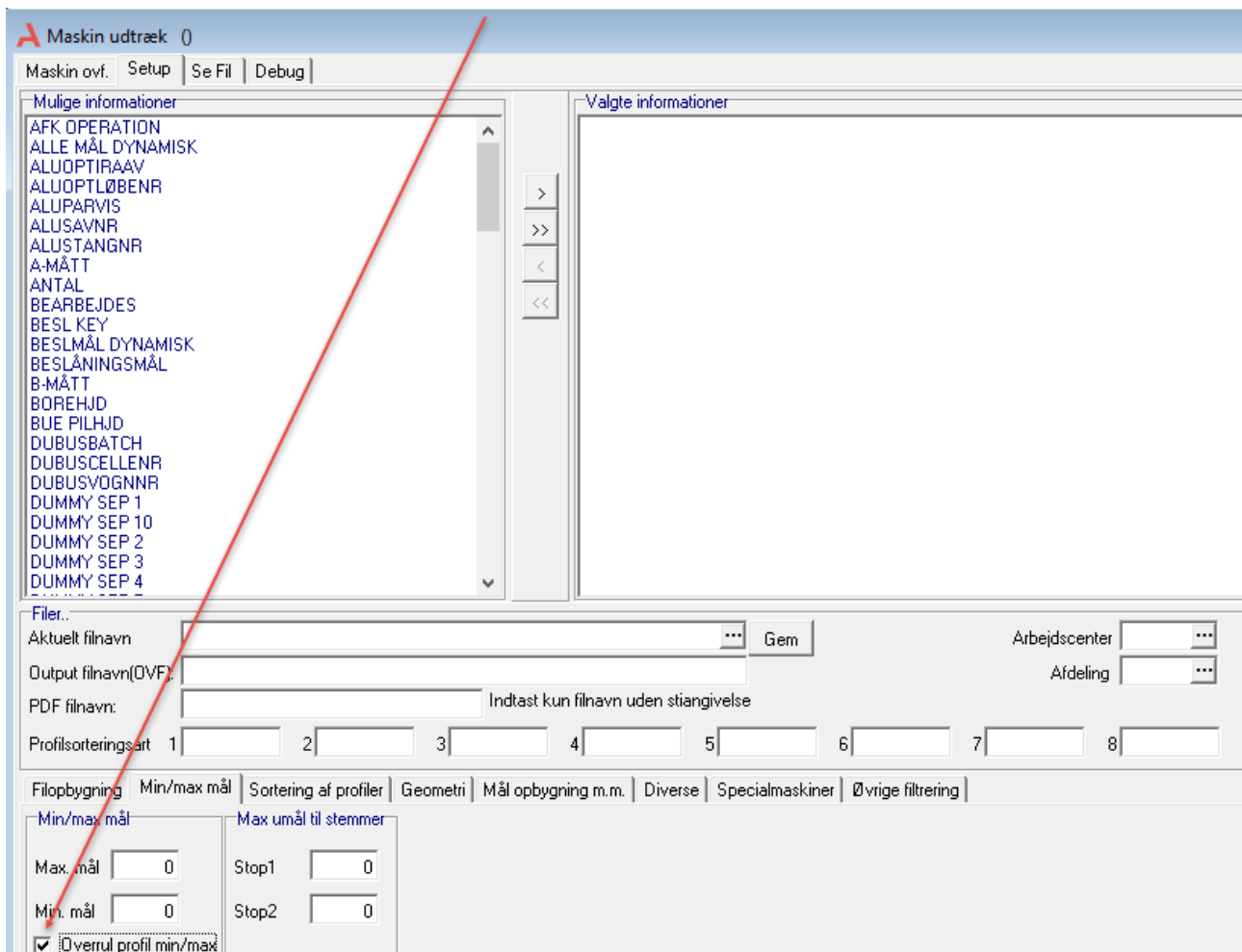

### 2.2 ACS-10560 – Hastighedsoptimering af check for producerede leveringsordrelinjer i blokordre

Der er ændret i kodeskrivning. Så hastighedsproblemet er løst.

### 2.3 ACS-9088 – Tvangsstyrning karmvogn til Dubus.

Dubus udtrækket er tilføjet en funktion til tvangsstyrning af profil til karmvogn.

## 2.4 ACS-10535 – Operationskædning på symbol

Det er blevet muligt at kæde en operation videre fra event. En karmprofil til en postprofil via operationskædning. Hvis man eksempelvis har en formel i sit beslåningsregister = VSK 120,VDHK001,H, som måske er nederste dørhængsel på en karm, og man har brug for en anden operation, kan man bruge SYM i formel til operationskædning, SYM=PSL, hvis hængslet er placeret i en post.

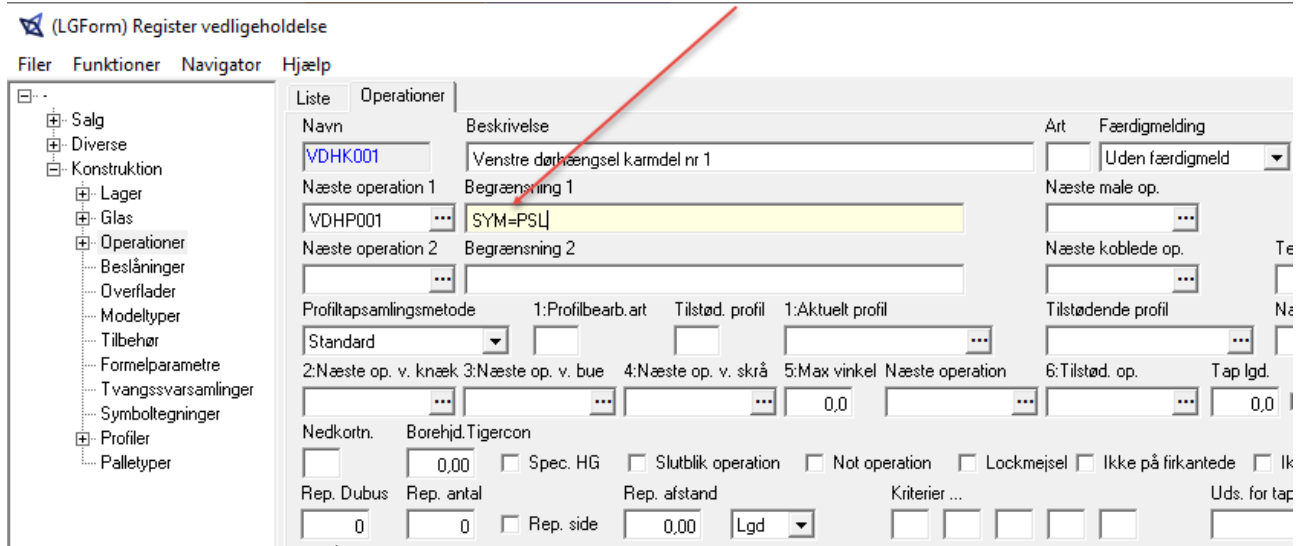

## 2.5 ACS-10426 – Løbende booking: udkonvertering af mail job

Den kode, der danner kladdemails til booking, skal fjerens (plus dialogboksen der informerer om mailen). Og det gælder egentlig alle steder, hvor der dannes en kladdemail (både præbooking, booking og "løbende booking" i forsendelsesmodulet).

## 2.6 ACS-10703 – Statusskift i forsendelse ved booking

Ved forsendelse booking er der lavet statusskift i workflow.

## 2.7 ACS-10309 – Forbedre logning

Der er lavet forbedret logning til Acies Automate.

## 2.8 ACS-10691 – Alias1 og Alias2 på medarbejder

To nye databasefelter på medarbejdere. Det nu muligt at angive alias1 og alias2 på medarbejderen, som ex. kan anvendes i forbindelse med mails til kunder. Felterne anvendes i mails ved angivelse af henholdsvis: %Order.SellerAlias1% og %Order.SellerAlias2%

## 2.9 ACS-9936 – ES Initialer skal vises i workflow selvom skiftet sker ved Vip handling

Når en flowtilstand skifter status via en handling, bliver initialerne på den bruger som aktiverer handlingen skrevet under initialer i statusbilledet på ordren i stedet for 3 stjerner.

Filer Funktioner Linier Vis Udskriv WorkFlow Navigator Hjælp

Generelt (F2) | Priser, betaling og fakturering (F3) | Produktion og levering (F4) | Ordrelinieoversigt (F5) | Status (CTRL

1. Generelt

Nummer 123392 Sælger LHO Ansvarlig

Status O. Ordre sendt - Afventer godkendelse

Adr. 4

Rekvissionsnr.

2. Brugerdefinerede fe

FORUDBEST. VARE

INGEN OPSTART FO

Specialvare tilbud

Brugerdefineret 4

Brugerdefineret 5

Valg

Ordre godkendt Rettelse Rødt kryds

Flow

Tilstand	Tekst	Dato/Tid	Ant	Initialer	Rev.
330	O. Undersøg kredit				
340	O.Kredit afklaret				
350	H. Hovedordre				
355	H. Hovedordre Granskning før afsendelse				
360	H. Hovedordre Sendt				
365	H. Hovedordre Granskning efter afsendelse				
370	H. Hovedordre godkendt - HUSK KOPI				
375	H. Hovedordre Split				
390	O. Ordre klar				
<b>400</b>	O. Ordre sendt - Afventer godkendelse	23-08-2021 17:30	2	***	10

## 3 REKLAMATION

### 3.1 ACS-10546 – Flyttet placering af indflettet notat i fvs

Hvis man bruger beskrivelse 2 i fx profilsæt og har notat på profilsæt, så vil notatet komme efter beskrivelse 2 og ikke som før mellem beskrivelse 1 og beskrivelse 2.

### 3.2 ACS-10540 – Rvaalle, K1=1 virker ikke i samlerapport udskrift

Feltkoden RVAALLE,K1 med kriterie filtrering har været ude af funktion. Men virker nu igen.

### 3.3 ACS-10098 – Det er ikke muligt at lave en klæbesprosse mod delt bund

Når man konstruerer et facadeelement, med funktionen Fjern v eller h felt nederst, så kunne der ikke indsættes en klæbe eller ilagt sprosse ned mod bundkarmen, over det felt der blev fjernet. Det er nu blevet muligt.

(LGForm) Model

Filer Udskriv Funktioner Navigator Hjælp

Model  
 FACADEFDHV01 Fac.dør m vindue til venstre+højre (træ)

Tegning (F2) Model (F3) Råvare/operation (F4) Karmfelt (F5) Tilbehør (F6) Mål (F7) Postvandnæse (F8)

**Farve**

Karm	?
Rammer	?
Fyldinger	RAM.OB
Glaslister	RAM.OB
N. bundglasliste	RAM.OB
Hængsling	RAM.OB
Tilbehør	

**Koblet**

Model	
Karmfarve	KRM.OB
Ramrefarve	KRM.KO
Fyldningsfarve	
Glas	
Ramme	
Prisliste	
<input type="checkbox"/> Koblet XY matcher	
<input type="checkbox"/> Default kobling for ordrelinier	
Koblet tegn.	Basis tegning

**Tekst**

Model

**Min/max størrelser**

Begrænsninger

Min bredde	0	Max bredde	0
Min højde	0	Max højde	0
Min m2	0,00	Max m2	0,00

**Web energi udtræk**

Med energi udtræk til WEB

Web model

Min bredde	0	Max bredde	0
Min højde	0	Max højde	0

**Pallepakning**

Specialpalle  Tillad ikke rotér

Maks elementer pr. palle 0 Løsdel

**Facadeelementer**

Fjern v felt nederst  Fjern h felt nederst

## 3.4 ACS-9652 – Ved brug af udvidet profilsortering skal alle 12 karakter kunne anvendes

Der er nu mulighed for at bruge 12 tegn i udvidet profilsortering under produktionsudskrifter og i udvidet maskinudtræk.

**Produktionsudskrifter**

Udskriftsafgrænsning

Hovedserie Serie fra Serie til Ordre Polnummerinterval Dagnu

Hurtig levering----  Jesper er en bad boy  Håndværker  HUSK bundrabat

HASTER  Brugerfelt tekst 7  Brugerfelt tekst 8  Brugerfelt tekst 9

Pallekort Rammekort Pilkington Scanglas ALU Operationsliste Pluk Se

Afkorteudskrift Samleliste Samlerapport Glasbestilling Medleveringsliste Labels Råvarer

Udskriftsopsætning

Serie

Batchopdelt afkorteudskrift  Vis vognnumre  Emneopdelt afkorteudskrift

Sortering til maskine/arbejdscenter

Maskine 1	Maskine 2	Maskine 3	Maskine 4	Maskine 5	Maskine 6	Maskine 7	Maskine 8	Maskine 9
-----------	-----------	-----------	-----------	-----------	-----------	-----------	-----------	-----------

Std. sortering  Ud. sortering, maskine  Ud. sortering, arbejdscenter Arbejdscenter

Profil

Profiltype

Profilartfilter

fravalg

tilvalg

Udvidet profil sortering

Sorteringsarter

**Maskin udtræk 0**

Maskin ovf. Setup Se Fil Debug

Mulige informationer

AFK OPERATION  
ALLE MÅL DYNAMISK  
ALUOPTIRAAV  
ALUOPTLØBENR  
ALUPARVIS  
ALUSAVNR  
ALUSTANGNR  
A-MÅTT  
ANTAL

Valgte informationer

Filer..

Aktuelt filnavn

Output filnavn(OVF):

PDF filnavn: Indtast kun filnavn uden stiangivelse

Profilsorteringsart 1 2 3 4 5 6

Filopbygning Min/max mål Sortering af profiler Geometri Mål opbygning m.m. Diverse Specialmaskiner

## 3.5 ACS-10601 – Sælger på debitor kommer ikke med på opret tilbud ordre

Hvis man har oprettet sine sælger på debitorer, kom oplysningen ikke med på ordrehovedet, når man oprettede tilbud/ordre. Fejlen er nu rettet.

- Navn:** 22161922
- Telefon:** 22161922
- Adresse:** Gitte Nielsen, adelvej 2, 8600 Silkeborg
- Hoveddebitor:** L22161922
- SE nummer:** (empty)
- Sprog:** DK
- Valuta:** DK
- Moms:** 0
- Betaling:** 03
- Levering:** 01
- Lev.måde:** L01
- I ordre:** 24404,00
- Kreditmax:** 0,00
- Postnr.:** (empty)
- Oms.grp.:** 0
- Distriktkode:** (empty)
- Susp.kode:** (empty)
- Rabat %:** 0,00
- Linjerabat:** 0,00
- Kasserabat:** (empty)
- Rabatstruktur:** (empty)
- Kriterier ...:** (empty)
- Provision:** (empty)
- Bonus 1:** (empty)
- Ordretype:** (empty)
- Sælger:** OLE
- Tilhørsgruppe:** (empty)
- Advisering:** (empty)
- Faxmærke:** (empty)
- Rabatgruppe ordretype:** (empty)
- Bonusrabat %:** (empty)

- 1. Generelt:**
  - Nummer: 58
- 2. Fakturering:**
  - Sidst ændret: 01-03-2022
  - Versionsnr.: 1
  - Fakturadato: 00-00-0000
  - Fakturaversion: 0
  - Fakturanummer: 0
- 3. Diverse:**
  - Intern ordre: Nej
  - Bonus: Nej
  - Ordre status: (empty)
  - Sælger: (empty)
  - Udskriv datablad: -energi  -lyd
- 8. Betaling:**
  - Betalingsbetingelse: 03
  - Betalingsdebitor: (empty)
  - Betalingsdato: 00-00-0000
- 9. Priser og rabatter:**
  - Linjerabat: 0,00
  - Rabat% 1: 0,00
  - Rabat% 2: 0,00
  - Rabatbeløb: 0,00

### 3.6 ACS-10398 – Infobox omkring eksisterende blanke keys

Det er udviklet, så ved opstart af VIP-databasen. Får man en besked, hvis der findes blanke keys i databasen. Blanke keys kan være årsag til at AciesOne bryder ned og skal fjernes.

### 3.7 ACS-10570 – Mærkninger (CE/Eref) medtager ikke Eref tekst og produkt

Når man bruger funktionen Mærkninger (CE/Eref.) til at beskrive Eref. tekst og Eref. Produktsystem kom det ikke med på tilbudsudskriften. Det er nu fejlrrettet.

```

K:\VIN\HCN_VIP_DEMO\DEF\ORDRE. ?
NUMMER: 50294 SPROG: ORDRETYPE: A01
  
```

pos	model/nr	antal	tekst	/stk	rabat
1	TS11	1	Modeltype Topstyrret vindue (træ) <b>Eref = 15, se www.Logodan.dk</b> <b>Træ fyr 2 lag glas</b> PROFILER.....: Vindue Fyr karm116mm ram56mm KP KARM-OVFB .....: Hvid Ral 9010 RAMME1 INDHOLD.....: V.Ram 1 felt RAMME1 BESLNING.....: Topstyrret T RAMME-OVERF.....: Hvid Ral 9010 RAMME : 1 FELT1 INDHOLD.....: Klar energiglas 4-16-4 mm Uw 1,1 RAMME : 1 FELT1 spacer.....: Cromatech sort varmkant Glas: Fals: Ant: Tot: 848 x 848 856.0 x 856.0 1 1	2165,94	

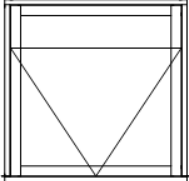

### 3.8 ACS-8100 – RMU og RMI i generelt svar synkroniseres ikke korrekt

Synkronisering af RMI og RMU er fejlrrettet. Så det virker efter tilretninger på positionen.

**General** ✕

Funktioner

Tilbudsnummer

Nummer

1. Generelle svar

Symbol	Extension	Tekst	Felt
KRM.	OB 91R9010	Ral 9010 Hvid	KARM
TBH.	T25 9PALLE	Elementer på palle uden pakkep	MODL
RAM.	OB 91R9011	Ral 9011 (Grafit sort)	RMI
RAM.	OB 91R3011	Ral 3011 (Svensk rød/Brun rød)	RMU

Færdigvarespecifikation

Funktioner

Model: 2 fags dannebrog m/ 4 glas

Geometri (F3) | Færdigvare (F4) | Koblet model (F5) | Tvangssvar (F6) | Tillæg råvare (F7) | Tillæg tilbehør (F8) | Tillæg operationer (F9) | Enkel

Sym	Ext	Svar	Side	TEKST	Felt	Uds
MDL	MG	1A		0	MODL	<input checked="" type="checkbox"/>
TBH	T25	9PALLE		Elementer på palle uden pakkeplan	MODL	<input checked="" type="checkbox"/>
RAM	OB	91R3011		Ral 3011 (Svensk rød/Brun rød)	RMI	<input checked="" type="checkbox"/>

### 3.9 ACS-8618 – Crash ved udskrift af pallekort

Udskrivning af pallekort i produktionsudskrifter gav bugreport, det er nu fejlfrettet.

### 3.10 ACS-10628 – Manglende formelparameter zyx gav ikke fejlmeld ved beregn

Hvis man havde en formelparameter indsat i en formel som ikke fandtes i registret formelparametre, fik man ikke en beregningsfejl. Det er fejlfrettet.

### 3.11 ACS-8020 – Beregning af prislister giver forkert pris på ren glas pris

Ved prislisterberegning tager ren glas pris operationer og råvarer med. Det er fejlfrettet så det igen kun er ren glas pris der bliver beregnet.

### 3.12 ACS-10232 – Opsætningsfil i bruger def. Glasbestilling skal gemme leverandørnummer

Det er blevet rettet så leverandør nummer kan gemmes under de forskellige opsætninger.

Brugerdefineret glasbestilling

Valg af opsætningsfil

Opsætningsfil: K:\WIN\HCN\_VIP\_DEMO\DATA\FIRMBGLS\_ Gennemse Gem Ny

Udtræksafgrænsning

Hovedserie:

Serie:

Kun producerede positioner:

Leveringsuge:  0 -  0

Ordrenummer:  0

Leverandør:  20648974

Udtræksopsætning

Separeret filudtræk  Kun med deforme glas

Separator:  ;  Kun uden deforme glas

Positionsbestemt udtræk  Polnr. sorteret

Liniebaseret udtræk

Udtræk til regneark

Udtræk til XML

eks. /POLNR/ - /ORDREN/ - /ORDREPOS/

### 3.13 ACS-9658 – For mange tilbehør på sml ved anvendelse af tvangssvarsamling

Der er lavet en rettelse, så når man bruger tvangssvar samling med tilbehør fra f.eks. felt 1 til 10, men anvender en model med f.eks. kun 2 felter, så udskrives tilbehøret kun til de 2 felter der er i brug og ikke alle 10 felter.

### 3.14 ACS-7821 – Beslåningskædning fejler ved facadeelementer

Der har været beregnet forkerte beslåningsmodulmål fordi en UKA er beregnet med forkert Eff. bredde. Det er nu fejlrettet.

### 3.15 ACS-7396 – Adgangskontrol – Registeradgang virker ikke i read only

Register adgang er bragt til at virke i read only.

### 3.16 ACS-10059 – "PRINT INIT ikke kaldt" dialog ved ordredudskrifter

Under funktionen udskrifter er dialogen (PRINT INIT ikke kaldt) fejlrettet.

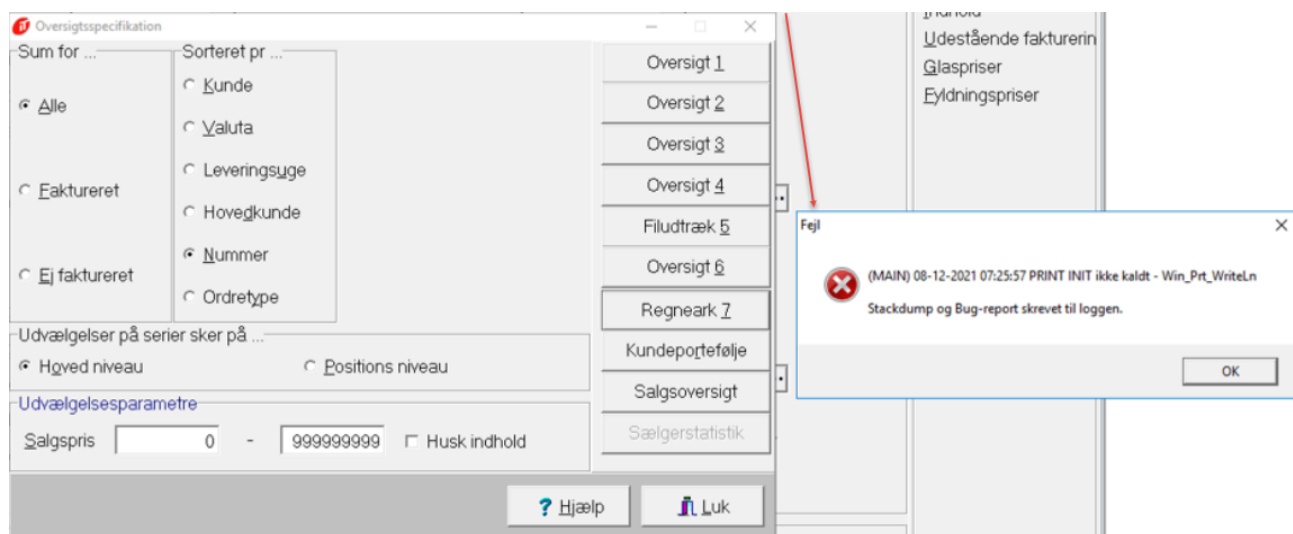

### 3.17 ACS-10399 – Svarstatus inficeres med generelle svar

Ved skift af f.eks. profilsæt på et tilbud/ordre blev evt. ændret glasvar fra default nulstillet. Denne fejl er rettet.

### 3.18 ACS-10377 – Facadeparti med forkert målsætning

Målsætning af lodrette poster ved facade elementer er tilrettet, så de kan aflæses på tilbud/ordre og samlerapporter. Før blev der skrevet 3 mål oven i hinanden, som vist på nedenstående tegning. Nu bliver der kun overført mål fra midt post.

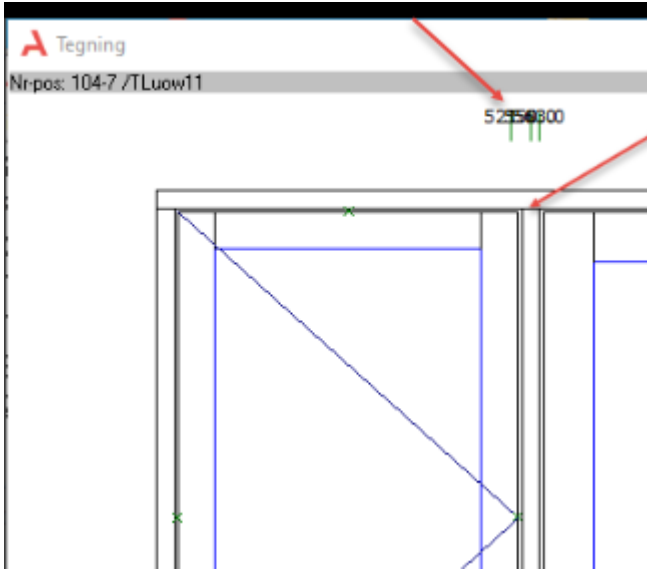

### 3.19 ACS-10100 – Delt bund underkarm bliver ikke påtrykt overflade

Hvis man konstruerer et facadeelement, får man ikke påtrykt overfladen på profilerne UKA og UKB. Dette er fejlrettet.

### 3.20 ACS-9079 – Beslåning fejler ikke ved ugyldig operation

Hvis man har indsat en operation der ikke findes i beslåningsregisteret under tidsoperationer, fik man ikke en beregningsfejl, som er tilfældet i andre registre. Dette er fejlrettet.

### 3.21 ACS-8284– ilagte sprosse overtegnes af symbol på glas

Der er lavet en fejlrrettelse så symboler på glas ikke overtegner ilagte sprosser.

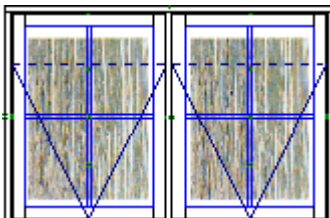

### 3.22 ACS-8578 – OK knap ved print af kladde virker ikke

Der er lavet en fejlrettelse til udskrivning af kladde mail, hvor det nu er muligt at taste Alt+ok for udskrivning.

### 3.23 ACS-9704 – Filter virker ikke ved tvangssvar og RMX

Der vil ikke kunne filtreres på flere felter med forskellige filtre, men der bliver valideret på hver enkelt felt og det er tilrettet så det virker.

### 3.24 ACS-10267 – Fyldninger med lang leveringstid udskrives ikke

Der er lavet en fejlrettelse så fyldninger med lang leveringstid bliver udskrevet. Når man anvender flueben i feltet kun glas med lang leveringstid.

- Udskriftsafgrænsning (Print Range):** Includes fields for Hovedserie, Serie fra (1932A2), Serie til, Ordre, Polnummerinterval, Dagnummer, and Prod. linie.
- Checkboxes:** A grid of checkboxes for various options like 'Hurtig levering', 'HASTER', 'Jesper er en bad boy', etc.
- Buttons:** A row of buttons for 'Pallekort', 'Rammekort', 'Pilkington', 'Scanglas', 'ALU', 'Operationsliste', 'Pluk', 'Setup', 'Hyvel', 'Afkorteudskrift', 'Samleliste', 'Samlerapport', 'Glasbestilling', 'Medleveringsliste', 'Labels', 'Råvarer', and 'O.H. Fyldning'.
- Udskriftsafgrænsning (Print Range):** Includes 'Leveringsuge' (0 - 99), 'Leverandør', and 'Forudbestilling' (Medtag alle).
- Sortering (Sorting):** Radio buttons for 'Standard', 'Leverandør', 'Facon/ilagte', 'Serie/glastype', 'Lang leveringstid sidst', 'Glastype/serie', 'Glastype/polnr.', 'Polnr.', 'Ordre', and 'Glasmontagelinie'. There is also an 'Opdelt fil og print' checkbox.
- Udskriftsopsætning (Print Setup):**
  - Udskriv glas (Print Glass):** Includes 'Glasudskrift' (checked), 'Ordresorteret glasudskrift 1', and 'Ordresorteret glasudskrift 2'.
  - Udskriv fyldninger (Print Fillings):** Includes 'Udskriv glas' (unchecked), 'Udskriv fyldninger' (checked), 'Underfyld. som positioner', 'Markeret som hovedfyldninger', 'Udskriv kun facon', 'Udskriv uden facon', 'Sideskift pr. glastype', 'Sideskift ved nyt ordrenummer', and 'Sorter på glasmontage'.
  - Med overflade (With Surface):** Includes 'Med overflade', 'Med mærkør for malet v. leverandør', 'Med koblet overflade', 'Med ordrelinietekst', 'Med glasbestillingsfil', 'Uden glas med ilagte sprosser', 'Medtag medlevereret glas', and 'Med pos.nr'.
  - Other options:** 'Karmfeltmode', 'Polnr. altid for 1 stk.', and 'Kun glas med lang leveringstid' (checked).

### 3.25 ACS-10096 – Glas bredde kan ikke laves under 30 mm.

Da glasregistret bliver brugt til at konstruere profiler i variable mål, er der lavet en rettelse, så der kan laves glas/profiler under 30 mm. Da der har været et behov for dette.

### 3.26 ACS-9170 – Rødt udråbstegn giver adgang til modelkonstruktion selvom adgangskontrol ikke tillader det

Der er lavet en rettelse til registeradgang via rødt udråbstegn. Hvis man som sælger kun har adgang til salg, skal der under profilen salg spærres af for registeradgang til de registre, som sælgeren ikke må kunne åbne via rødt udråbstegn.

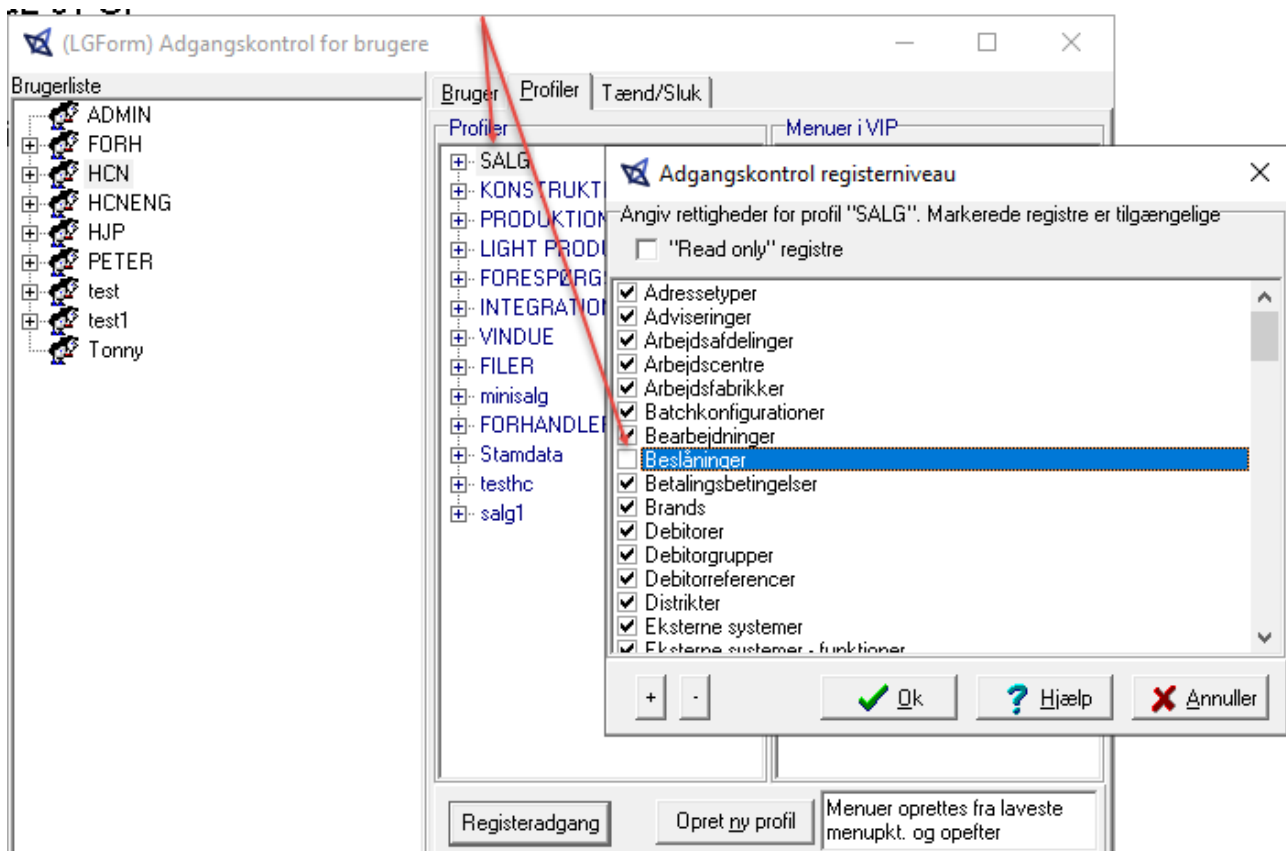

### 3.27 ACS-9182– Salgsblokerede profils t vises ikke i popup

Fejlrettelse til salgsblokerede profils t. N r man g r ind i profils t registret og laver en popup, s  vises salgsblokerede profils t. P  samme m de som i andre registre.

## PERFORMANCE

Ved udgivelse af en ny AciesOne-version, udarbejdes der performancemålinger på den frigivne version.

Performance målingerne foretages i et isoleret miljø uden netværk, virusscanner etc. således at målingerne ikke påvirkes af eksterne kilder, som kan påvirke hastighedsmålingerne.

Første graf viser antallet af reads og writes, som databasen bliver udsat for ved genberegning af en udvalgt serie.

- Reads: Antal select der foretages ved genberegning af serien.
- Writes: Antal deletes, updates og insert der foretages ved genberegning af serien.

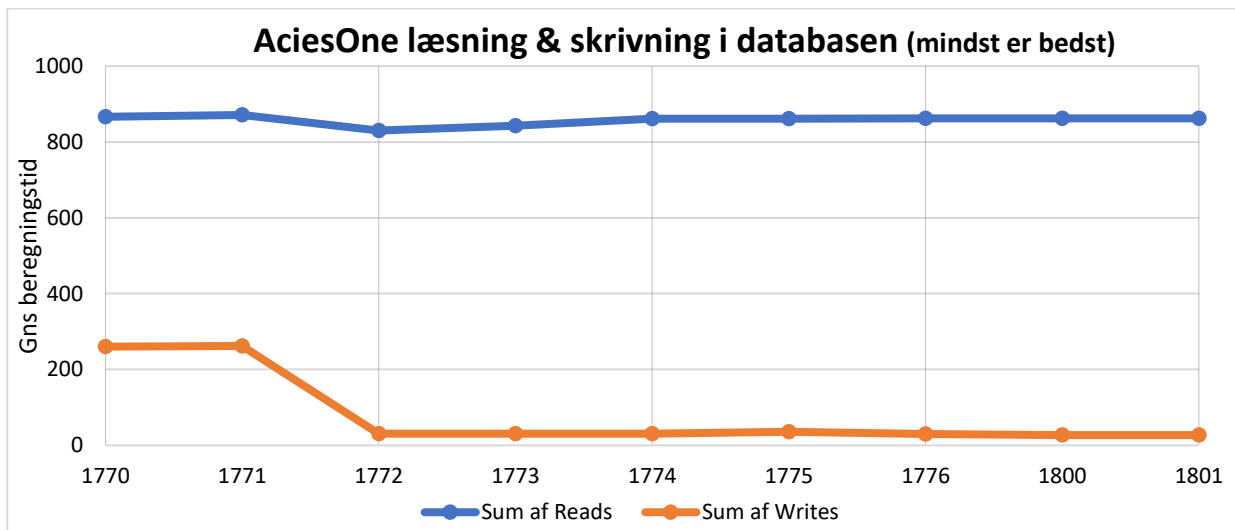

Nedenstående graf er udtryk for den generelle udvikling af beregningstiden for den udvalgte serie.

